ЧЕЛЯБИНСКАЯ ОБЛАСТЬ
ВЕКТОР ИНВЕСТИЦИЙ

ИНВЕСТИЦИОННЫЙ КЛИМАТ И ПОДДЕРЖКА БИЗНЕСА В ЧЕЛЯБИНСКОЙ ОБЛАСТИ

ЦЕНТР «МОЙ БИЗНЕС»

ЧЕЛЯБИНСКАЯ ОБЛАСТЬ
ВЕКТОР ИНВЕСТИЦИЙ

Центр микрофинансирования

Предоставление микрозаймов СМСП и самозанятым, а также займов промышленности

Центр поддержки фермеров

Содействие в организации сельхозкооперативов, получении грантовой поддержки и расширении рынков сбыта

Центр предоставления гарантий

Предоставление поручительств при недостаточности обеспечения СМСП и самозанятым

Центр инжиниринга и сертификации

Инженерные услуги, аудиты производств, выращивание поставщиков и др.

мой бизнес

Центр поддержки предпринимательства

Консультационная и образовательная поддержка СМСП, содействие в участии в выставках и бизнес-миссиях

Направление инвестиционного развития

Поиск инвесторов и сопровождение инвест.проектов, мониторинг реализации Инвестстандарта

Филиалы

Поиск клиентов, ведение базы СМСП и консультации по мерам господдержки

Коворкинг «Мой бизнес»

Льготная аренда оборудованных рабочих мест, комплексное профессиональное развитие резидентов

ИНВЕСТПОРТАЛ

ЧЕЛЯБИНСКАЯ ОБЛАСТЬ ВЕКТОР ИНВЕСТИЦИЙ

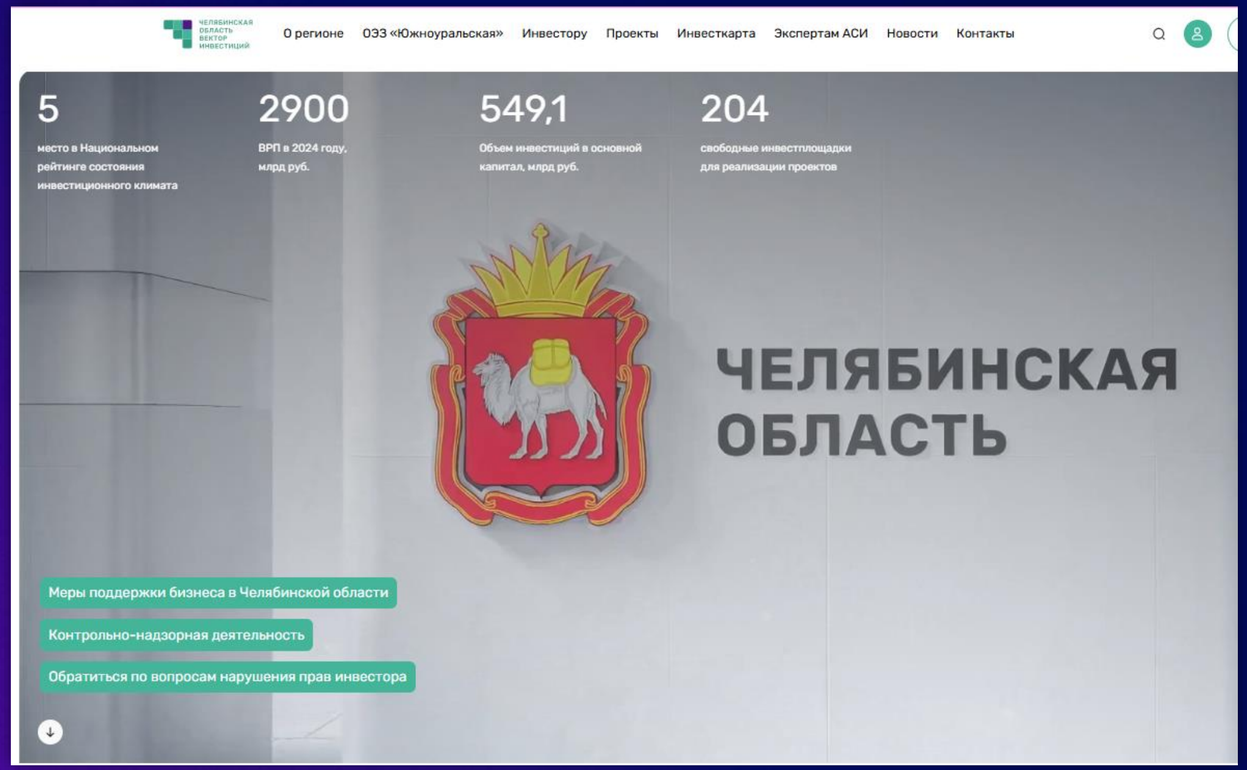

>30 000 уникальных посетителей в 2025 г.

>11 000 просмотров страниц ежемесячно

Полная информация о потенциале, возможностях и ресурсах региона при реализации проектов

- О регионе
- О муниципалитетах
- Меры поддержки
- Преференциальные территории
- Проекты: реализуемые и предлагаемые
- Инвесткарта
- Инвестпредложения
- Полная база НПА по инвестдеятельности
- Более 40 электронных сервисов для бизнеса
- Новости, Контакты, Календарь мероприятий

ИНВЕСТПОРТАЛ

ИНВЕСТПЛОЩАДКИ

ЧЕЛЯБИНСКАЯ ОБЛАСТЬ
ВЕКТОР ИНВЕСТИЦИЙ

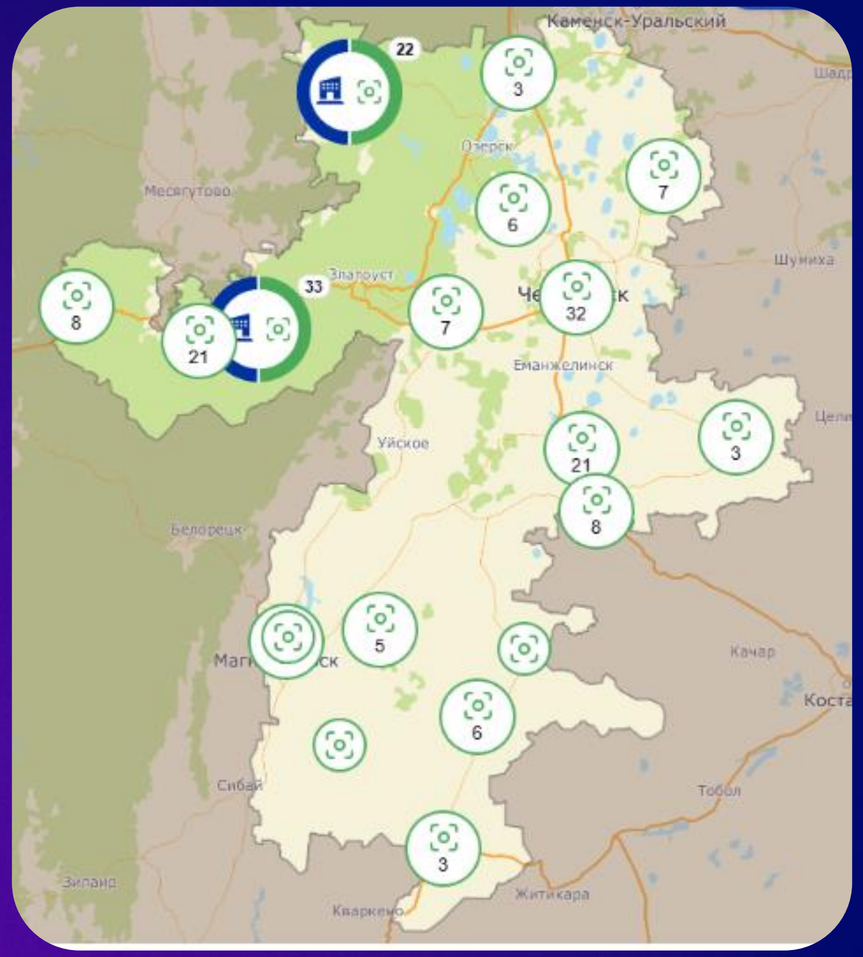

189
гринфилдов

17
браунфилдов

- Инфраструктура
- Меры поддержки
- Преференциальные режимы
- Возможность подачи заявки на объект недвижимости

ИНВЕСТКАРТА РФ

Карта Челябинской области –
лауреат 2 Национальных премий

- «Лидеры инвестиционного развития – 2024» в номинации «Лучшая инвестиционная карта»
- «Умный город», 2023г

ЗЕМЛЯ БЕЗ ТОРГОВ

ЧЕЛЯБИНСКАЯ ОБЛАСТЬ ВЕКТОР ИНВЕСТИЦИЙ

ПРЕДОСТАВЛЯЕТСЯ
через Инвестиционный совет при Губернаторе ЧО



НЕОБХОДИМО

- Подать на имя Губернатора Челябинской области заявление О рассмотрении возможности признания объекта или инвестиционного проекта **соответствующим критериям**, установленным Законом 154-30 от 13.04.2015 г.,
- Приложить документы, согласно Порядка, утвержденного Приказом МЭР ЧО от 17.10.2023 г. № 151.

ПРОЕКТ ДОЛЖЕН СООТВЕТСТВОВАТЬ КРИТЕРИЯМ

- Минимальный объём инвестиций по проекту;
- Минимальное количество создания рабочих мест;
- Минимальная сумма ежегодных налоговых поступлений;
- Минимальное количество резидентов (для индустриальных парков)

→ Минимальные значения зависят от муниципального образования

Критерии для Красноармейского МО

- **Соц-культбыт –** не менее **100 млн**., не менее **10 раб. мест**, налоги не менее **2 млн.**
- **Масштабники –** не менее **100 млн**., не менее **65 раб. мест,** налоги не менее **3 млн.**
- **Индустр. парки –** не менее **450 млн**., не менее **3 резидентов.**

Основания предоставления:

- *Закон ЧО № 154 – ЗО;*
- *Приказ Министерства экономического развития ЧО № 151.*

РЕГИОНАЛЬНЫЕ ИНСТИТУТЫ ПОДДЕРЖКИ И РАЗВИТИЯ БИЗНЕСА

ЧЕЛЯБИНСКАЯ ОБЛАСТЬ ВЕКТОР ИНВЕСТИЦИЙ

Мой бизнес Челябинская область

Агентство международного сотрудничества Челябинской области

ФРП Челябинской области

ЧЕЛЯБИНСКАЯ ОБЛАСТЬ ВЕКТОР ИНВЕСТИЦИЙ

АТОМ-ТОР РОСАТОМ

ЦЕНТР ПРОМЫШЛЕННОЙ РОБОТИЗАЦИИ

Корпорация развития Челябинской области

КРЕАТИВНЫЕ ИНДУСТРИИ ЧЕЛЯБИНСКОЙ ОБЛАСТИ

ЦЕНТР РАЗВИТИЯ ЦИФРОВЫХ ТЕХНОЛОГИЙ ЧЕЛЯБИНСКОЙ ОБЛАСТИ

центр проектного развития территорий и туризма челябинской области

Фонд поддержки гражданских инициатив Южного Урала

8 РЕГИОНАЛЬНЫХ ИНСТИТУТОВ ПОДДЕРЖКИ И РАЗВИТИЯ БИЗНЕСА

ЧЕЛЯБИНСКАЯ ОБЛАСТЬ ВЕКТОР ИНВЕСТИЦИЙ

Областное государственное автономное учреждение «Государственный фонд развития промышленности Челябинской области»
https://frp74.ru
Фонд развития предпринимательства Челябинской области - Центр «Мой Бизнес»
https://мойбизнес74.рф
Автономная некоммерческая организация «Агентство международного сотрудничества Челябинской области» (АНО «АГМЕС ЧО»)
https://ica74.com
Автономная некоммерческая организация «Центр проектного развития территорий и туризма Челябинской области» (АНО «ЦЕНТР ПРОЕКТНОГО РАЗВИТИЯ»)
https://cpr74.ru
Автономная некоммерческая организация «Центр развития цифровых технологий Челябинской области» (АНО «ЦРЦТ»)
https://digital174.ru
Автономная некоммерческая организация «Центр промышленной роботизации» (АНО «ЦПР»)
https://промробот.рф
Акционерное общество «Корпорация развития Челябинской области» (АО «Корпорация развития Челябинской области»)
https://sosnovka-industrial.ru
Автономная некоммерческая организация «Агентство развития креативных индустрий Челябинской области» (АНО «КИЧО»)
https://kicho.ru/
Управляющая компания Территориями опережающего развития АО «Аторм-ТОР»
https://atomtor.ru/

Фонд «Центр поддержки гражданских инициатив и развития некоммерческого сектора экономики Челябинской области»
https://грантыгубернатора74.рф/

G2B. БОЛЕЕ 300 МЕР ПОДДЕРЖКИ

ЧЕЛЯБИНСКАЯ ОБЛАСТЬ ВЕКТОР ИНВЕСТИЦИЙ

МЕРЫ ПОДДЕРЖКИ БИЗНЕСА

в Челябинской области

Скачать буклет | Оставить обратную связь

Министерство экономического развития Челябинской области

Министерство промышленности, новых технологий и природных ресурсов Челябинской области

Содержание

Федеральные институты поддержки бизнеса

Кредиты	2
Поручительства	9
Лизинг	10
Финансовая поддержка	11
Гранты	13
Субсидии	16
Услуги	20
Льготы	28

Региональные институты поддержки бизнеса

Кредиты	29
Поручительства	34
Субсидии	35
Социальные контракты	39
Услуги	40
Услуги на условиях софинансирования	44
Налоговые льготы	45
Инвестиционный налоговый вычет	56
Инвестиционный налоговый кредит	57
Соглашение о защите и поощрении капиталовложений	58
Льготы по аренде земельных участков	59
Льготы по аренде имущества	60



ПРЕФЕРЕНЦИАЛЬНЫЕ ТЕРРИТОРИИ

ЧЕЛЯБИНСКАЯ ОБЛАСТЬ ВЕКТОР ИНВЕСТИЦИЙ

1 Особая экономическая зона

5 Территорий опережающего развития

5 Моногородов

3 Свободных таможенных зоны

- *ОЭЗ «Южноуральская»*
- *ТОР «Озёрск»*
- *ТОР «Снежинск»*

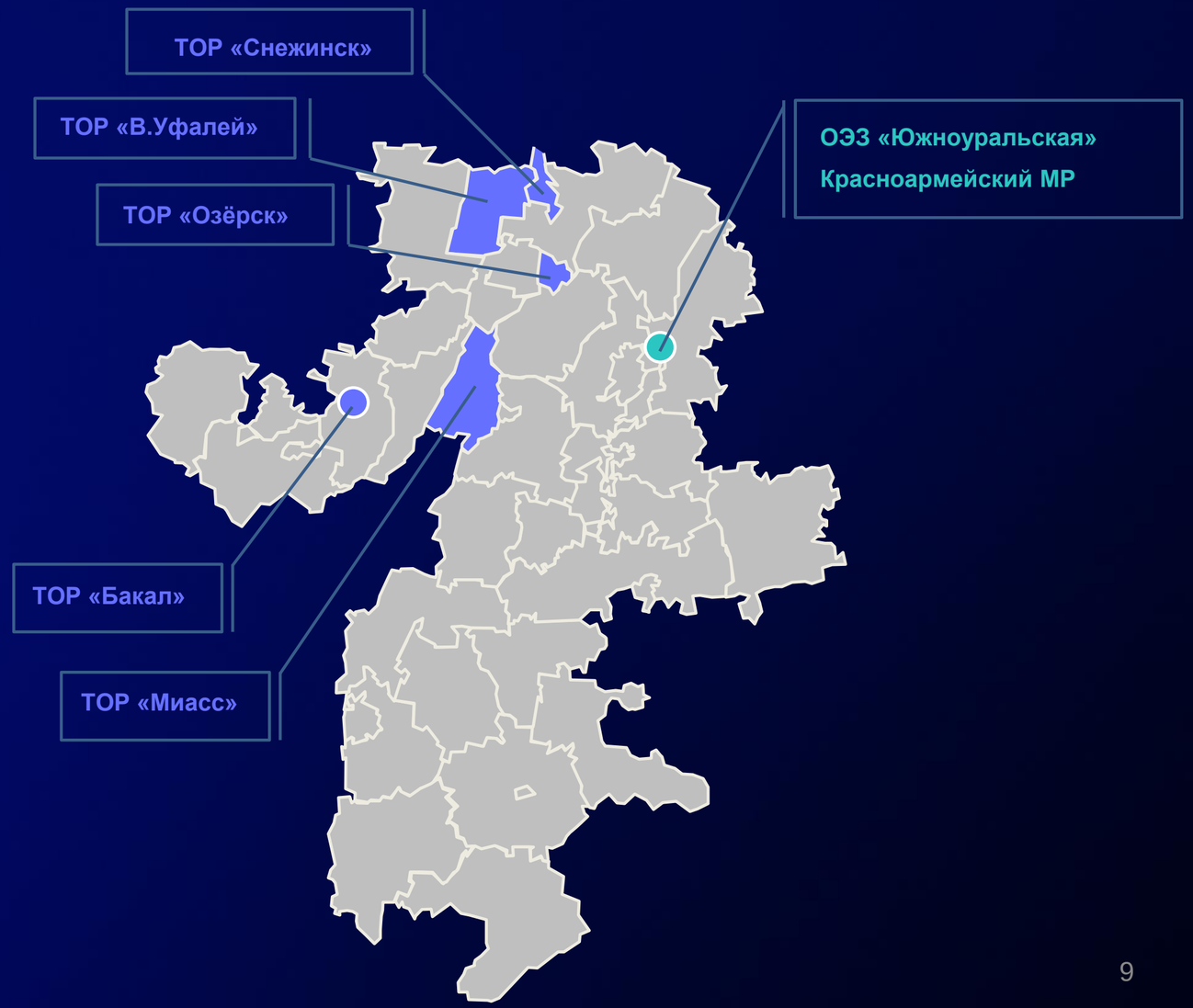

ОЭЗ «ЮЖНОУРАЛЬСКАЯ»

ЧЕЛЯБИНСКАЯ ОБЛАСТЬ
ВЕКТОР ИНВЕСТИЦИЙ



524,3 га
площадь ОЭЗ «Южноуральская»

49 лет
срок существования ОЭЗ «Южноуральская»

Раздел на инвестпортале

«О создании на территории Красноармейского муниципального района Челябинской области особой экономической зоны промышленно-производственного типа»

Постановление Правительства Российской Федерации № 409 от 31.03.2025 г.

ОЭЗ «ЮЖНОУРАЛЬСКАЯ»

ЧЕЛЯБИНСКАЯ ОБЛАСТЬ
ВЕКТОР ИНВЕСТИЦИЙ

БАЗОВЫЕ СПЕЦИАЛИЗАЦИИ

1. машиностроение и металлообработка
2. станкоинструментальная промышленность и приборостроение
3. электронная, электротехническая и энергетическая промышленность
4. медицинская промышленность
5. авиа-, судо-, автомобилестроение, включая производство компонентов
6. транспортно-логистическая деятельность

СОГЛАШЕНИЯ О СОТРУДНИЧЕСТВЕ В РАМКАХ ПМЭФ'25

1. *ООО «АВГ ПРИЦЕПНАЯ ТЕХНИКА»*
2. *ООО «АВГ ГАЗОВОЕ ОБОРУДОВАНИЕ»*

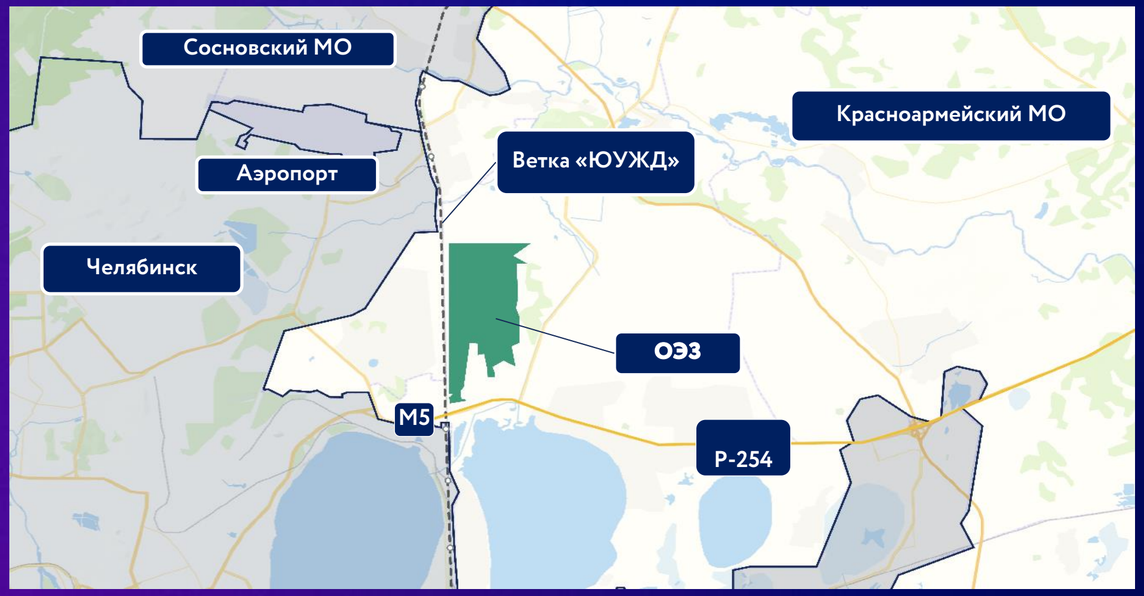

4,0 км до ж/д станции Баландино

0,18 км до федеральной трассы Р-254

5,5 км до международного аэропорта Игорь Курчатов

16 км до делового центра Челябинска

ОЭЗ ПРЕФЕРЕНЦИИ

ЧЕЛЯБИНСКАЯ ОБЛАСТЬ ВЕКТОР ИНВЕСТИЦИЙ

Вид налога	Ставка ОЭЗ	Общий режим
Налоговые льготы		
Налог на прибыль	ФБ: **2%**	ФБ: **3%** до 31.12.2024 г. **8%** с 01.01.2025 г.
	ОБ: **0%** в течение **7** налоговых периодов **3%** в течение следующих **5** налоговых периодов **12%** в течение последующих налоговых периодов	ОБ: **17%**
Налог на имущество организаций	**0%** в течение **10** налоговых периодов	**2,2%**
Налог на добавленную стоимость	**0%** по режиму свободной таможенной зоны	**20%**
Земельный налог	**0%** на **5** лет с месяца возникновения права собственности	**1,5%** от кадастровой стоимости
Транспортный налог	**0%** на срок до **10** лет	от **5,16** руб./л.с. до **150,0** руб./л.с.
Налог в связи с применением упрощенной системы налогообложения	**1%** при использовании в качестве налогообложения «Доходы» **5%** при использовании в качестве налогообложения «Доходы минус расходы»	**6%** при использовании в качестве налогообложения «Доходы» **15%** при использовании в качестве налогообложения «Доходы минус расходы»
Таможенная процедура свободной таможенной зоны		
Таможенные платежи	**0%** по режиму свободной таможенной зоны	
Прочее		
Коэффициент ускоренной амортизации (не выше 2)		
Понижающий коэффициент при аренде земельного участка на территории ОЭЗ (от 0,9 до 0,5)		

ПРОМПАРКИ И КЛАСТЕРЫ

ЧЕЛЯБИНСКАЯ ОБЛАСТЬ ВЕКТОР ИНВЕСТИЦИЙ

13 промышленных кластеров

Аккредитованные Минпромторгом РФ

1. ЮУПСК «ПЛАНАР»
2. Промышленный кластер «ТРАНСМАШ»
3. Промышленный кластер специальной экипировки
4. Кластер по производству трубопроводной арматуры
5. Промышленный Кластер «Калашников»
6. Кластер автомобильной промышленности
7. Кластер производителей упаковки и напитков
8. Промышленный кластер «NEW CODE GROUP»
9. Промышленный кластер «Специальной техники»

12 индустриальных и технопарков

Аккредитованные Минпромторгом РФ

1. **«Малая Сосновка»** (г. Челябинск)
2. **«ММК-Индустриальный парк»** (г. Магнитогорск)
3. **«Станкомаш»** (г. Челябинск)
4. **«Южноуральский индустриальный парк»** (г. Южноуральск)
5. **Технопарк «Промышленный технопарк ЗЭМ»** (г. Челябинск)

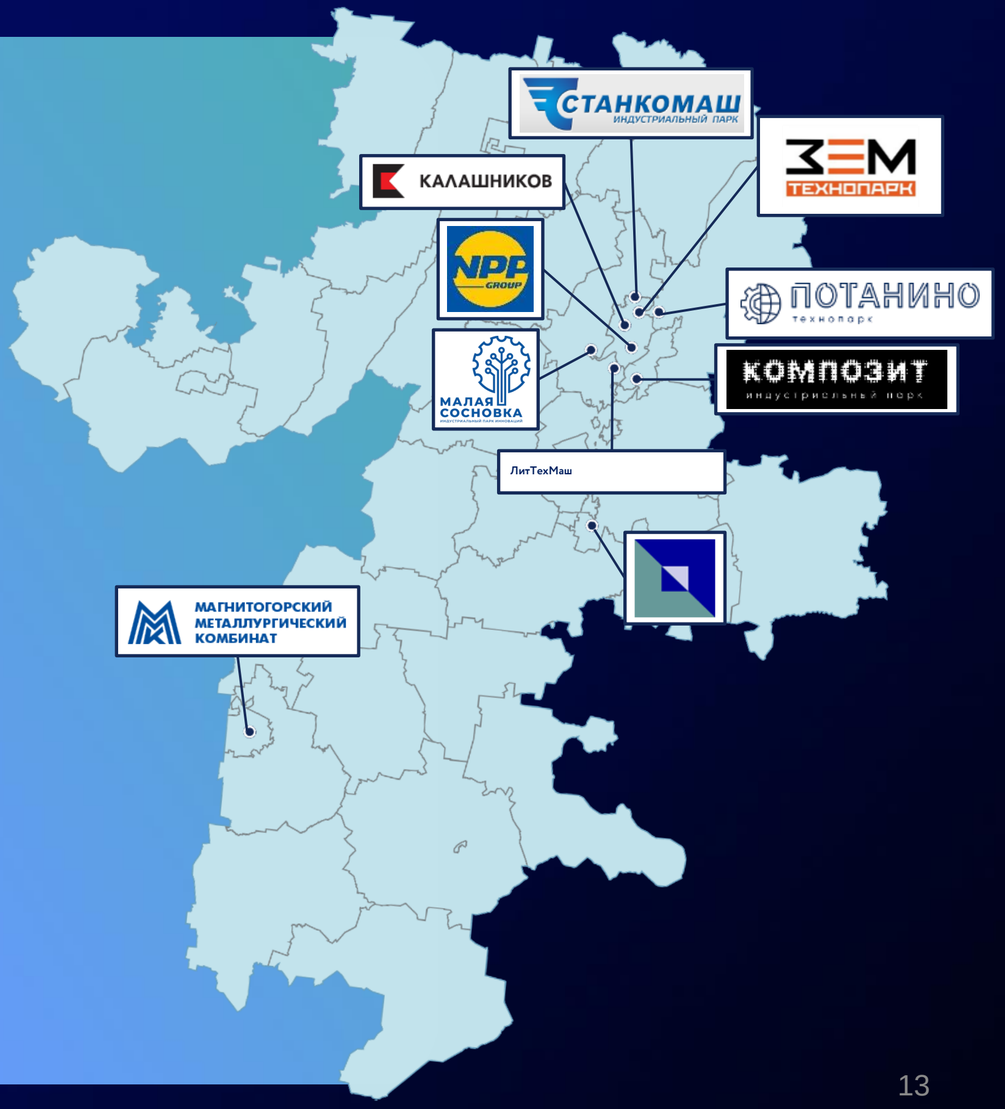

АГЕНТСТВО МЕЖДУНАРОДНОГО СОТРУДНИЧЕСТВА

ЧЕЛЯБИНСКАЯ ОБЛАСТЬ ВЕКТОР ИНВЕСТИЦИЙ





- Международная и конгрессно-выставочная деятельность
- Организация бизнес-миссий
- Организация коллективных стендов
- Центр поддержки экспорта
- Выставочные павильоны ЧО



Центр поддержки экспорта

АМС

ПОДДЕРЖКА ЭКСПОРТА

ЧЕЛЯБИНСКАЯ ОБЛАСТЬ
ВЕКТОР ИНВЕСТИЦИЙ

116
стран-партнёров

2 422
субъекта МСП поставили продукцию на экспорт



каждый 2-ой экспортер в ЧО
получатель услуг по поддержке экспорта

ЧЕЛЯБИНСКАЯ ОБЛАСТЬ
ВЕКТОР ИНВЕСТИЦИЙ

ИНВЕСТИЦИОННЫЕ НИШИ И ПРЕДЛОЖЕНИЯ

РЕГИОНАЛЬНЫЕ ПРИОРИТЕТЫ.
УКРЕПЛЕНИЕ БАЗОВЫХ ОТРАСЛЕЙ И РАЗВИТИЕ НОВЫХ

ЧЕЛЯБИНСКАЯ ОБЛАСТЬ ВЕКТОР ИНВЕСТИЦИЙ

БАЗОВЫЕ ОТРАСЛИ

1. Добыча и обогащение полезных ископаемых:
   - вторичная переработка отходов
   - новая сырьевая база металлургии
2. Металлургия:
   - освоение новых видов продукции
   - экологичность производства
3. Машиностроение:
   - транспортные средства и спецтехника
   - электрооборудование
   - нефтемаш
4. Сельское хозяйство:
   - семеноводство
   - Племенное животноводство
   - диверсификация растениеводства

ИННОВАЦИОННОЕ РАЗВИТИЕ

1. Умные машины
   - технологии энергоэффективности
   - робототехника и человеко-машинный интерфейс (нейронет)
   - модели интеллектуального производства
2. Мирный атом
   - облучательные технологии
   - радиофармацевтика и медицина
3. Производство компонентов и подсистем
   - вторичная переработка отходов
   - новая сырьевая база металлургии
4. Производство материалов
   - Композитные материалы
   - «Умные» материалы: радиационно-модифицированные полимеры, пьезоэлектрики, термоэлектрики
   - Кварц (в т.ч. синтетический): изделия микроэлектроники и волоконно-оптическая связь.
   - Металлические порошки: 3D печать
   - Особо чистые материалы и продукция из них: *графит: сейчас – металлургия, огнеупоры,в перспективе – аккумуляторы и графен*

Логистика

- Складская
- Производственая
- Дистрибутивная
- Транспортная

Туризм

- Горнолыжные центры
- Всесезонные курорты
- Термальные и SPA-комплексы
- Места размещения туристов
- МФЗ и объекты придорожного сервиса

Креативные индустрии

- IT
- Мода
- Дизайн
- Архитектура и урбанистика
- Кино- и видеопроизводство

ИНВЕСТИЦИОННЫЕ ПРЕДЛОЖЕНИЯ.

ПОИСК СОИНВЕСТОРА И ПРОДВИЖЕНИЕ

ЧЕЛЯБИНСКАЯ ОБЛАСТЬ ВЕКТОР ИНВЕСТИЦИЙ

ПРОИЗВОДСТВО БИОНИЧЕСКИХ ПРОТЕЗОВ РУКИ

NEXUS · ЧЕЛЯБИНСКАЯ ОБЛАСТЬ ВЕКТОР ИНВЕСТИЦИЙ

г. Магнитогорск Магнитогорский ГО, Челябинская область	ПОЛНЫЙ ЦИКЛ ПРОИЗВОДСТВА	ВЫСОКОТЕХ ИМПОРТОЗАМЕЩЕНИЕ	ЭКСПОРТНЫЙ ПОТЕНЦИАЛ	> 8 000 ежегодная потребность в протезах руки

ПРОМЫШЛЕННЫЙ КОМПЛЕКС ПО ПРОИЗВОДСТВУ БИОНИЧЕСКИХ ПРОТЕЗОВ РУКИ

- реализация протезов (*240 комплектов в год*)
- реализация комплектующих (*нейрогарнитура, зарядная станция*)
- послепродажное обслуживание продукции

Использование

- в медицине (*люди с отсутствием верхних конечностей до локтя в возрасте от 16 лет и старше*)
- в робототехнике (*использование манипуляторов бионического протеза*)

Инициатор проекта
Макаров Богдан Борисович

- Выиграл на разработку проекта грант 1 млн руб. (*Фонд содействия инновациям*). Октябрь 2025 г. - срок выпуска прототипа протеза
- Имеет 8 летний стаж работы в сфере машиностроения и конструирования, высшее профильное образование (*ФГБОУ ВО «МГТУ им. Носова, «Проектирование технологических машин и комплексов»)*
- На данный момент оказывает услуги конструкторского бюро в области машиностроения

Потенциально рассматриваемая площадка для реализации проекта – ЗУ 74:33:1316001:11



ГОСПОДДЕРЖКА ПРОЕКТА

Инвестиционное кредитование 14,5% годовых на срок до 10 лет на сумму от 10 млн до 2 млрд руб. (*АО «МСП Банк»)*

Льготные займы для оплаты первоначального взноса по договору лизинга от 1 до 5 % годовых на срок до 5 лет на сумму от 5 до 500 млн руб. *(ФРП РФ)*

Налоговые преференции - НДС 0% на медицинские товары

372 млн ₽ годовая выручка	180 млн ₽ чистая прибыль	до 60 мес. срок окупаемости	200 млн ₽ потребность в финансировании

Алёна Дмитриевна **Ватутина**	+7 999 589 1000 ad.vatutina@fond174.ru	**Директор Департамента аналитики, привлечения и продвижения** Фонда развития предпринимательства Челябинской области – Центр «Мой бизнес»
Богдан Борисович **Макаров**	+7 908 055 80 08 ceo@nexuscorp.ru	**Инициатор проекта, генеральный директор ООО «НЕКСУС»**

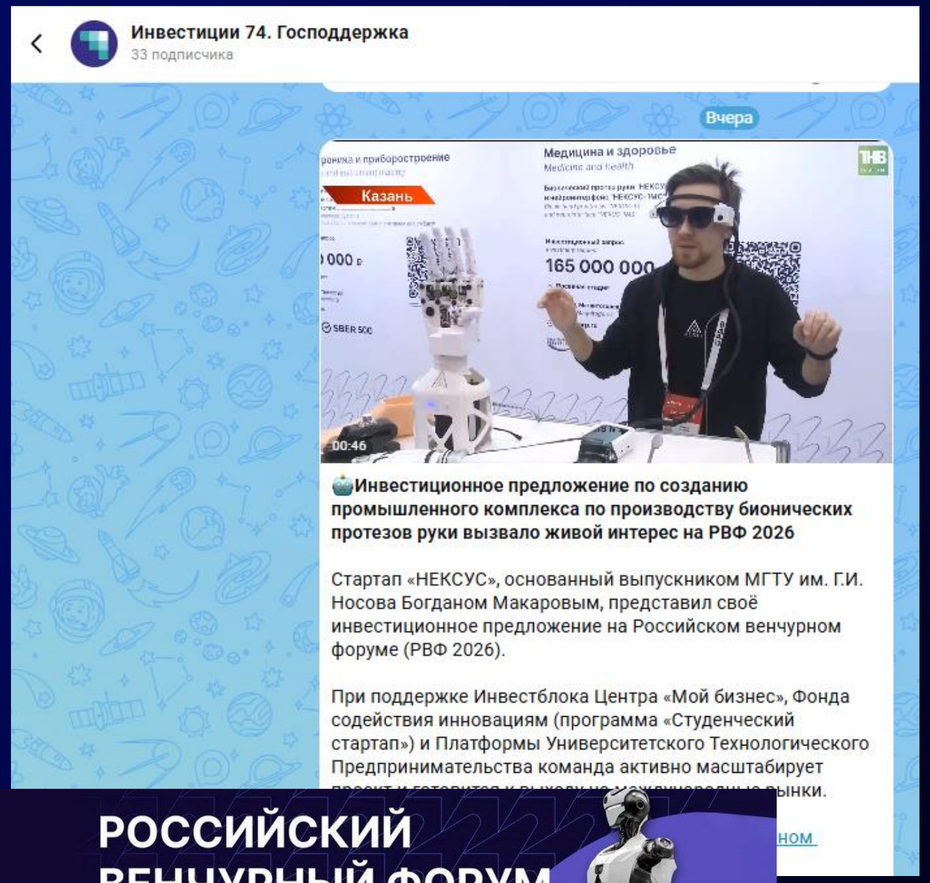

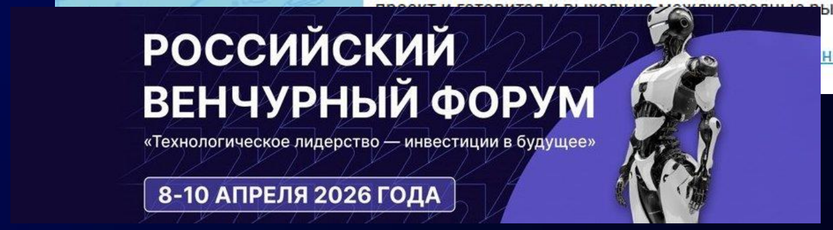

КОМАНДА НАПРАВЛЕНИЯ ИНВЕСТИЦИОННОГО РАЗВИТИЯ

ЧЕЛЯБИНСКАЯ ОБЛАСТЬ ВЕКТОР ИНВЕСТИЦИЙ



ИННА ИВАНОВА

заместитель генерального директора Центра «Мой бизнес" - директор по инвестициям

+7 951 233 7109
in.ivanova@fond174.ru



АЛЁНА ВАТУТИНА

Директор Департамента аналитики, привлечения и продвижения

+7 999 589 10 00
ad.vatutina@fond174.ru



ВИКТОРИЯ ВИРЧЕНКО

Директор Департамента экспертизы и сопровождения проектов

+7 902 615 97 97
v.virchenko@fond174.ru